

Aspectos generales

¿QUÉ DEBES SABER?

- No podrán hacer uso de las Actividades Extraescolares los alumnos con **pagos pendientes** del curso anterior.
- Por motivos de vigilancia y seguridad, los alumnos de ESO que no hagan uso del servicio de comedor no podrán **permanecer en el centro** desde que finalicen las clases hasta que comience la actividad.

Matriculación y descuentos

- Para todas las actividades habrá que abonar **5€ en concepto de matrícula** (esta matrícula sólo se devolverá en caso de que no salga la actividad).
- Se podrá gozar de un **descuento** de 5€ en caso de:
 - tener un/a hermano/a en otra actividad extraescolar
 - estar apuntado a más de una actividad extraescolar(No se aplicarán los dos descuentos **simultáneamente** y solo se aplicará **uno por familia**. Solo se aplicará en actividades desarrolladas por personal gestionado por el centro y no por empresas externas).
- **Seguro de accidentes** que ofrece el colegio: se recomienda para los alumno/as que se inscriban en Actividades Deportivas y de competición.

Altas y bajas

- Para darse de **alta en una actividad**, debe cumplimentarse este formulario.
- El alta y la baja en las actividades extraescolares será comunicado por los padres/madres o tutores/as en secretaría al menos **5 días antes de comenzar el mes** en que cause la baja o el alta. El incumplimiento de este plazo en caso de baja, supondrá el pago de la actividad.
- La falta de pago del importe de una mensualidad será causa de la **pérdida de la plaza**.
- Todas las **gestiones de inscripciones, altas y bajas** se realizarán en secretaría*.

Este servicio es voluntario para las familias y no lucrativo para el centro.

Forma de pago

Deseo que los cobros de las actividades extraescolares se emitan en la siguiente cuenta bancaria:

TITULAR DE LA CUENTA: _____ DNI: _____

IBAN	Entidad	Oficina	D.C.	Nº de cuenta

He leído y acepto las condiciones relacionadas con las actividades extraescolares del colegio B. V. María - Irlandesas Madrid en el curso 2021/22.

Padre / tutor legal

Nombre:

DNI:

Firma:

Madre / tutora legal

Nombre:

DNI:

Firma:

[Es obligatoria la firma de ambos padres/tutores]

AVISO LEGAL

DATOS DEL CENTRO:
Colegio Bienaventurada Virgen María
FINALIDAD:
Gestión administrativa y económica del Centro.
LEGITIMIZACIÓN:
Consentimiento. Normativa de medios de pago.

DESTINATARIOS:
A nadie, salvo obligación legal o consentimiento.
DERECHOS:
Puede acceder, rectificar o suprimir los datos, así como ejercer los derechos que se mencionan en nuestra Política de Privacidad.

MÁS INFORMACIÓN:
Consulta la Política de Privacidad en nuestra web:
www.irlandesasmadrid.org



IRLANDESASMADRID
www.irlandesasmadrid.org



c/ Cullera 17-24 · 28047 Madrid

informacion@irlandesasmadrid.org

91 465 17 18 - 91 462 33 72

www.irlandesasmadrid.org

Irlandesas Madrid

IrlandesasMadrid

@bvmMadrid

Irlandesas Madrid

¿QUÉ OFRECEMOS?



predeporte

Para desarrollar las habilidades motrices básicas desde una metodología basada en el juego y el modelo comprensivo.

predance

Para que los más pequeños (Infantil) preparen su cuerpo para la danza. En esta actividad desarrollan su psicomotricidad y aprenden valores como el trabajo en equipo o el respeto a los demás.



cardio box

Una actividad educativa muy atractiva por ser capaz de fusionar el boxeo infantil y el trabajo aeróbico.



ARTE Y DEPORTE

volleyball

¡Nuestros equipos cada temporada consiguen grandes éxitos! Uno de ellos "CAMPEÓN DE LA COMUNIDAD DE MADRID". Competición los sábados por la mañana en el Polideportivo de Arganzuela.

fama dance

Disfruta de coreografías y bailes de temática juvenil desde un enfoque creativo y lúdico-musical.



CIENCIA

robótica

Después del éxito de los cursos pasados, repetimos ofreciendo esta actividad y ampliando el horario.

Desarrollo de aplicaciones, videojuegos, mecánica...
¡Todo un mundo a vuestro alcance!

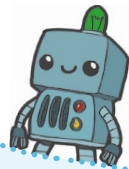

playtime

Aprender inglés jugando logra un aprendizaje automático del idioma, además de estimular intelectualmente a los alumnos.

let's talk

Actividad dirigida a mejorar la habilidad comunicativa oral en L2 (Inglés) que te prepara para desenvolverte en situaciones de vida real.



IDIOMAS

¿CÓMO INSCRIBIROS?

NOMBRE COMPLETO Y APELLIDOS DEL ALUMNO/A		
TELÉFONO EMERGENCIA	TELÉFONO 2	DNI/NIF/PASAPORTE DEL PADRE/MADRE/TUT. LEGAL
CURSO - ETAPA - GRUPO (2021/22)	FECHA DE NACIMIENTO	DNI / PASAPORTE DEL ALUMNO/A

indica con una X la actividad seleccionada

INFANTIL

X	ACTIVIDAD	DÍAS	HORARIO	IMPORTE/MES
<input checked="" type="checkbox"/>	PreDance	Martes y Jueves	16:30 - 17:30	32,00 €
<input type="checkbox"/>	PlayTime (Inglés)	Miércoles y Viernes	16:30 - 17:30	37,00 €
<input type="checkbox"/>	Robótica	Lunes	16:30 - 17:30	27,00 €
<input type="checkbox"/>	PreDeporte	Miércoles y Viernes	16:30 - 17:30	32,00 €

PRIMARIA

X	ACTIVIDAD	DÍAS	HORARIO	IMPORTE/MES
<input checked="" type="checkbox"/>	Volleyball > de 2º a 6º PRIMARIA Benjamin y Alevín	Miércoles y Viernes + sábados: competición	16:30 - 17:30	32,00 €
<input type="checkbox"/>	Fama Dance	Lunes y Miércoles	16:30 - 17:30	32,00 €
<input type="checkbox"/>	Robótica	Martes	16:30 - 17:30	27,00 €
<input type="checkbox"/>	Let's talk	Martes y Jueves	16:30 - 17:30	37,00 €
<input type="checkbox"/>	PlayTime (Inglés) > 1º PRIMARIA	Miércoles y Viernes	16:30 - 17:30	37,00 €
<input type="checkbox"/>	PreDeporte > 1º PRIMARIA	Miércoles y Viernes	16:30 - 17:30	32,00 €
<input type="checkbox"/>	Cardio Box	Miércoles y Viernes	mediodía (comedor)	32,00 €

ESO

X	ACTIVIDAD	DÍAS	HORARIO	IMPORTE/MES
<input checked="" type="checkbox"/>	Volleyball Infantil y Cadete	Miércoles y Viernes + sábados: competición	15:30 - 16:30	32,00 €
<input type="checkbox"/>	Fama Dance	Lunes y Miércoles	16:30 - 17:30	32,00 €
<input type="checkbox"/>	Let's talk	Martes y Jueves	16:30 - 17:30	37,00 €



Todas las actividades se llevarán a cabo **haciendo uso de la mascarilla** y aplicando la normativa relacionada con la ocupación de espacios y distancia interpersonal.



Las actividades extraescolares tendrán lugar **de octubre a mayo** (ambos inclusivos) y dependerán del **número de participantes**.

Para más información, llama al **91 465 17 18** en el horario de 8:30 a 16:00 h o escríbenos a informacion@irlandesasmadrid.org.